

# TEAM BUILDING

Decathlon

Décathlon - Evènement Team Building - 2023

# PLAN

I - Présentation du projet

II - Communication

III - Aspects économiques et administratifs

IV- Conclusion

# I - PRÉSENTATION DU PROJET



## LES OLYMPIADES DE DÉCATHLANNION

Renforcer les liens

Favoriser la communication

Améliorer la cohésion d'équipe

Décathlon - Evènement Team Building - 2023

### PLANNING

#### Le matin

9h : Arrivée des participants à décathlon

9h30 : début 1er activité

11h30 : Fin de la première activité,  
chargement du bus

12h : Arrivée au "Filets Bleu"

#### L'après midi

14h10 : Arrivée à la plage

14h30 : Début des activités

18h30 : Fin des activités

19h-19h30 : Shooting Photo

#### Le soir

19h35 : Annonce du classement

19h45 : Début du cocktail

20h20 : Passage à l'Apéro Dinatoire

21h45 : Retour en bus à décathlon.

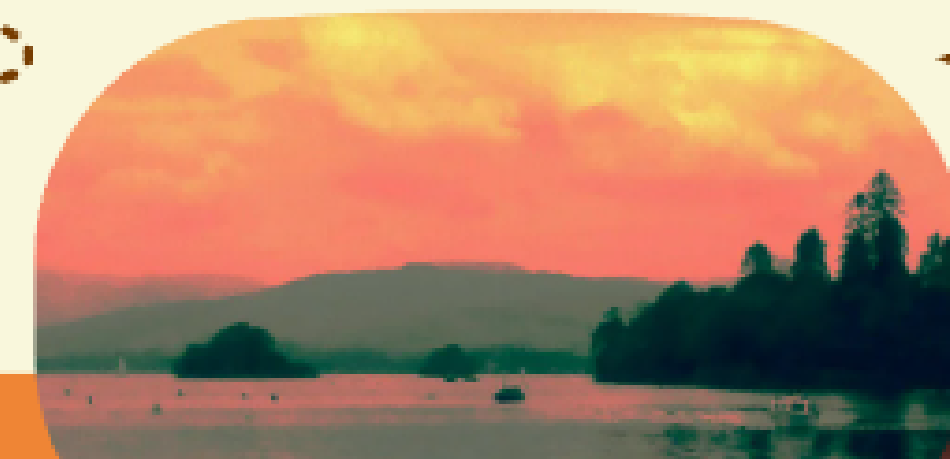

## II - COMMUNICATION

# FLYERS

### Unis par le sport

Créez des souvenirs durables et développez une équipe soudée : participez à notre événement de team building DECATHLON, où l'esprit de compétition et la collaboration se rencontrent pour une journée mémorable.

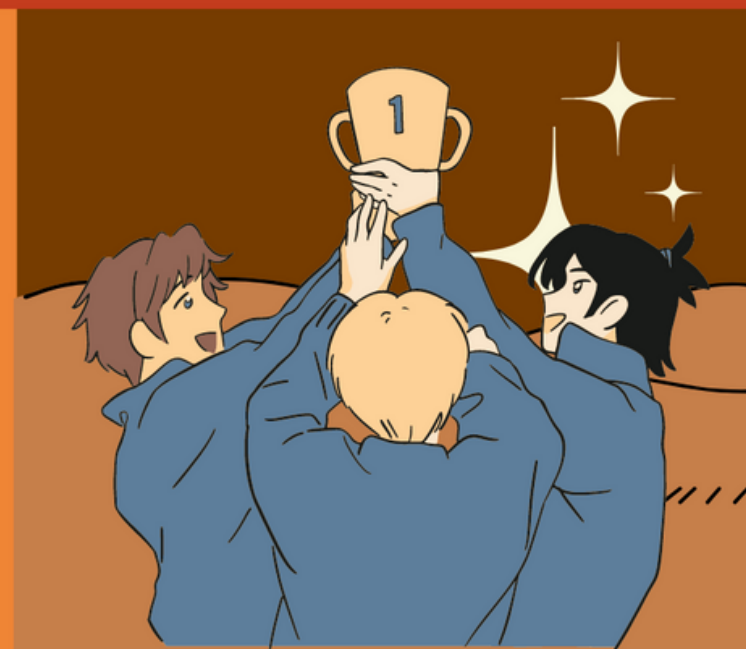

#### INSCRIPTION

@decathlonlannion

+33 2 96 48 50 52

contact-lannion@decathlon.com

[www.decathlon-teambuilding.com](http://www.decathlon-teambuilding.com)

Rue Lucien Vidie, ZA du Cruguil 22300  
Lannion

N° de SIRET : 50056940503015

Ne pas jeter sur la voie publique

### Decathlon **OLYMPIADE**

vendredi 30 juin  
2023

Team Building

Créez, jouez, connectez-vous : vivez  
une journée de team building  
inoubliable avec DECATHLON !

# II - COMMUNICATION

## FLYERS

### Le meilleur pour la fin

Clôturez cette journée en beauté : célébrez vos réussites lors d'un apéro dinatoire et profitez d'un magnifique feu d'artifice, symboles de votre équipe unie et de souvenirs partagés.



### PLANNING

#### Le matin

9h : Arrivée des participants à Décathlon

9h30 : début 1er activité

11h30 : Fin de la première activité, chargement du bus

12h : Arrivée au "Filets Bleu"

#### L'après midi

14h10 : Arrivée à la plage

14h30 : Début des activités

18h30 : Fin des activités

19h-19h30 : Shooting Photo

#### Le soir

19h35 : Annonce du classement

19h45 : Début du cocktail

20h20 : Passage à l'Apéro Dinatoire

21h45 : Retour en bus à Décathlon.



## Notre Destination

"Plage de Saint-Michel-En-Grève : le lieu idéal pour un team building mémorable avec DECATHLON. Plongez dans un cadre naturel inspirant, propice à la détente et à la cohésion d'équipe."

@Decathlon

**TEAM  
BUILDING**

**DECATHLON**

# III - ASPECTS ÉCONOMIQUES ET ADMINISTRATIFS

## ITEMS

## PRIX

Location de la plage frais de dossier

200€

Transport : BUS

712 €

Matérielle (Fourniture et installation)

318€

Pyrotechnique

1398.80€

Photographe

420€

Restaurant (25€\*40)

1000€

Apéro dinatoire (20€\*40) (Traiteur)

800€

Collation

150€

TOTAL :

4 998,8€



# III - ASPECTS ÉCONOMIQUES ET ADMINISTRATIFS



## FEUX D'ARTIFICE



**XLartifices**® Spécialiste du feu d'artifices pour particulier. Service client : 06.03.37.09.09

Comment ça marche Suivi commande Mon compte Mon panier 3 article(s) 1398,80€



Notre catalogue La société Promo Nouveautés

Accueil > Mon panier

Votre commande Informations de livraison Mode de règlement Paiement

Bon de Commande N°CAD8847456  
Date : 29/05/2023

IMPRIMER VOTRE PANIER

Produit	Quantité(s)	Prix Unitaire	Montant
 Référence : TC4 Système de tir à distance (HF 4 voies)	+ 2 -	49,90€	99,80€
 Référence : S100-MFP Pack Silver 1100 Transport ADR : 1.4G	+ 1 -	1299,00€	1299,00€

Date de votre événement obligatoire. (JJ-MM-AAAA) : 01-06-2023

Total (TTC) de votre commande : 1398.80€  
dont TVA à 20.00% : 233.13€  
Sous-total hors taxe : 1165.67€



# III - ASPECTS ÉCONOMIQUES ET ADMINISTRATIFS

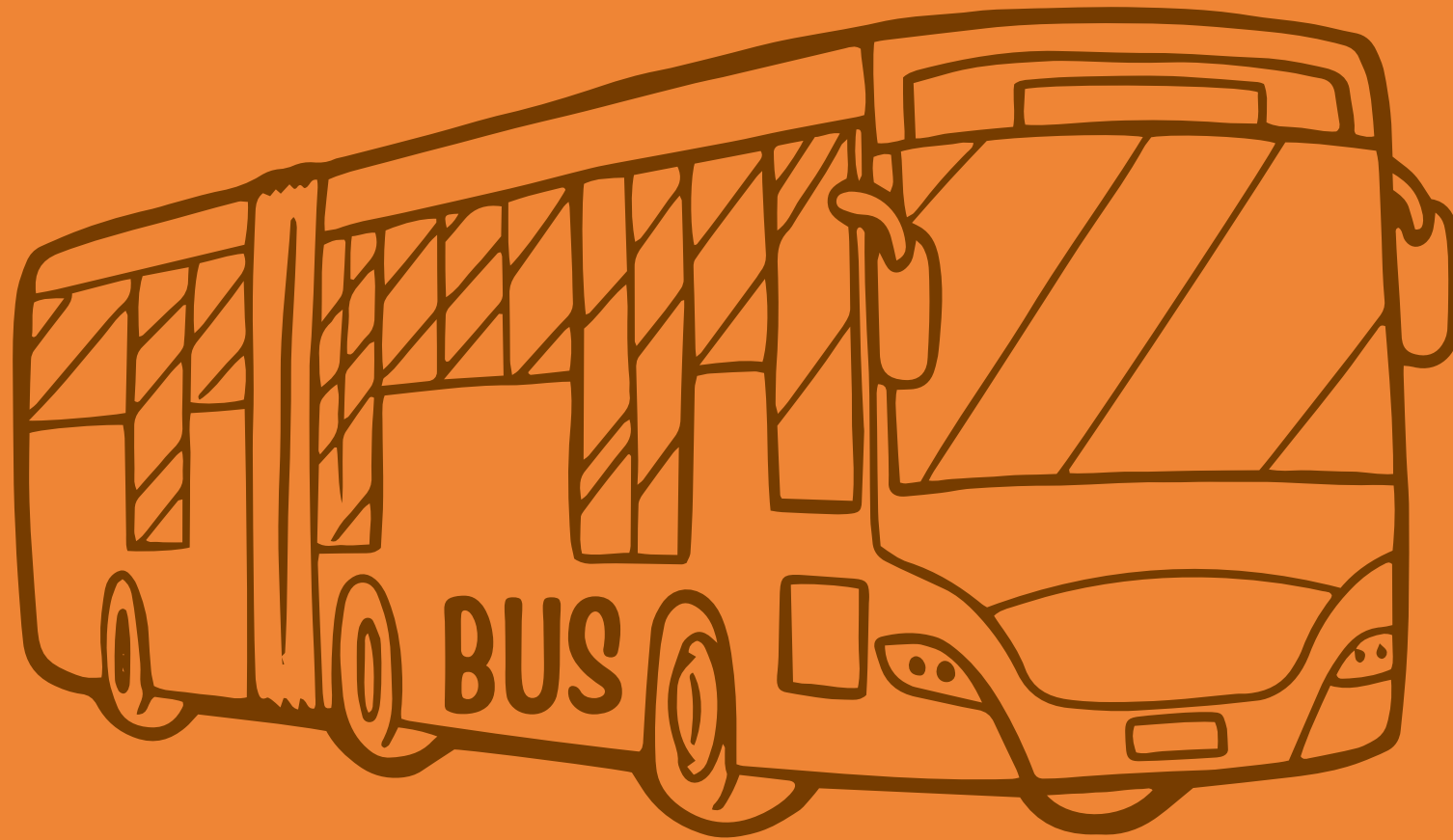

## Offre d'un transporteur sur Groupito.com

Offre du 05/05/2023 pour la demande n° 1522 (réf. 322160)

A l'attention de : Ethan Collin

### PRIX ET CONDITIONS COMMERCIALES DU TRANSPORTEUR

**PRIX TTC : 712,00 €**

Prix tous compris (inclus : véhicule, carburant, chauffeur, parking, péage)

**Moyens de paiement :** Virement, Chèque

**Acompte :** 30% à la commande

**Délai de paiement :** paiement du solde restant dû après le transport (sur facture)

**Remboursement :** 100% si annulation jusqu'à 1 jours avant le départ

### TRANSPORTEUR QUI VOUS FAIT CETTE OFFRE

**Transporteur :** Transporteur\_1674  
📍 Côtes-d'armor (22)

#### **Transporteur vérifié par Groupito**

- ✓ Adresse, e-mail, téléphone
- ✓ Inscription registre du commerce et des sociétés
- ✓ Licence transport communautaire

**1 véhicule** pour ce voyage

Autocar  
Irisbus New Recreo, 63 places (2011)



#### **Activité sur Groupito**

- Inscrit depuis le 06/02/2018
- Nombre d'offres envoyées : 170

### VOTRE VOYAGE

#### **TRAJET**

**Départ :** Lannion, France (22300)

**Arrivée :** Perros-Guirec, France (22700)

#### **DATES DE VOYAGE**

**Aller** le 01/06/2023 départ à 08h30

**Retour** le 01/06/2023 départ à 17h30 - Une fois arrivé à destination (Perros-Guirec, France) le client n'a pas besoin d'utiliser le véhicule

#### **TYPE DE VOYAGE**

**Aller-Retour**

Déplacement d'entreprise

Nombre de passagers : 40

#### **BAGAGES**

# III - ASPECTS ÉCONOMIQUES ET ADMINISTRATIFS



P  
L  
A  
G  
E

DDTM85/DML/SGDML/UGPDPM\_2017\_Formulaire\_AOTsurDPM\_AvecObjetCommercial.odt\_utilisation temporaire du DPM\_p. 1/5

## DEMANDE D'AUTORISATION D'OCCUPATION TEMPORAIRE DU DOMAINE PUBLIC MARITIME DE L'ÉTAT AVEC UN OBJET COMMERCIAL

Rayer la mention inutile ou préciser :

- 1<sup>er</sup> demande
- demande de modification
- renouvellement = nouveau dossier

Références :

- code général de la propriété des personnes publiques : articles L.2121-1 et suivants + R.2122-1 et suivants
- code de l'environnement : articles L 321-9, L. 414-4 et R 414-19 (21°)

### IDENTIFICATION DU PÉTITIONNAIRE / DEMANDEUR D'AUTORISATION

Prénom **NOM** de la personne physique :

et/ou dénomination de la personne morale :

*Si plusieurs personnes sont concernées, veuillez le préciser afin que ce soit indiqué dans l'autorisation, car celle-ci est en principe individuelle et personnelle.  
Par exemple : M. ou Mme X (personne physique) représentant la société Y. ou l'association W. (personne morale), ou M. Z., entrepreneur individuel.*

Date et Lieu de naissance :

Qualité du demandeur : profession ou raison sociale :

Adresse domicile et/ou siège social :

Téléphone :

Adresse de messagerie :

Fax :

Référence Immatriculation N° SIRET :

Centre de paiement des impôts :

### LOCALISATION ET LIEU D'INSTALLATION : JOINDRE UN PLAN

Localisation sur la commune de :

Site (ou lieu-dit) :

Caractéristiques du site (estran, haut de plage, pied de dune, marais, étier, etc.) :

Superficie de la dépendance domaniale concernée (en m<sup>2</sup>) :

# IV - CONCLUSION





## IV - CONCLUSION

Lien video : <https://youtu.be/SMbJcDGoryQ>

[Lien canva : clique ici](#)